



REPUBLICA MOLDOVA  
CONSILIUL RAIONAL DROCHIA



MD 5200 or. Drochia, bd. Independenței, 15  
tel: (252) 2- 20-57 fax : (252) 2-20-58  
e-mail: cancelardroc@mail.ru  
www.drochia.md

МД 5200 г. Дрокия, бул. Индепенденцей, 15  
тел: (252) 2- 20-57 факс: (252) 2-20-58  
e-mail cancelardroc@mail.ru  
www.drochia.md

**DECIZIE NR. 6/22.2**

**Din 10 decembrie 2018**

**or.Drochia**

Cu privire la aprobarea organigramei, statelor de personal, pe anul 2019, ale IMSP „Centrul de Sănătate or.Drochia „Anatolie Manziuc”, fondată de către Consiliul raional Drochia

În conformitate cu prevederile cap.III pct.17.4 al Regulamentului IMSP „Centrul de Sănătate or. Drochia „Anatolie Manziuc”, aprobat prin decizia Consiliului raional nr.6/3 din 12.12.2013, în temeiul art.art. 43, 46 din Legea nr.436-XVI din 28.12.2006 privind administrația publică locală, cu modificările ulterioare, Consiliul raional Drochia **DECIDE:**

1. Se aprobă, pe anul 2019:
  - 1.1. Organigrama IMSP „Centrul de Sănătate or. Drochia „Anatolie Manziuc”, conform anexei nr.1, parte integrată a prezentei decizii;
  - 1.2. Statele de personal ale IMSP „Centrul de Sănătate or. Drochia „Anatolie Manziuc”, conform anexei nr.2, parte integrată a prezentei decizii.
2. Prezenta decizie intră în vigoare de la 01.01.2019, este valabilă pînă la 31.12.2019 și se publică pe site-ul Consiliului raional Drochia.

**Președintele ședinței  
Consiliului raional Drochia**

**Contrasemnează:  
Secretarul  
Consiliului raional Drochia**

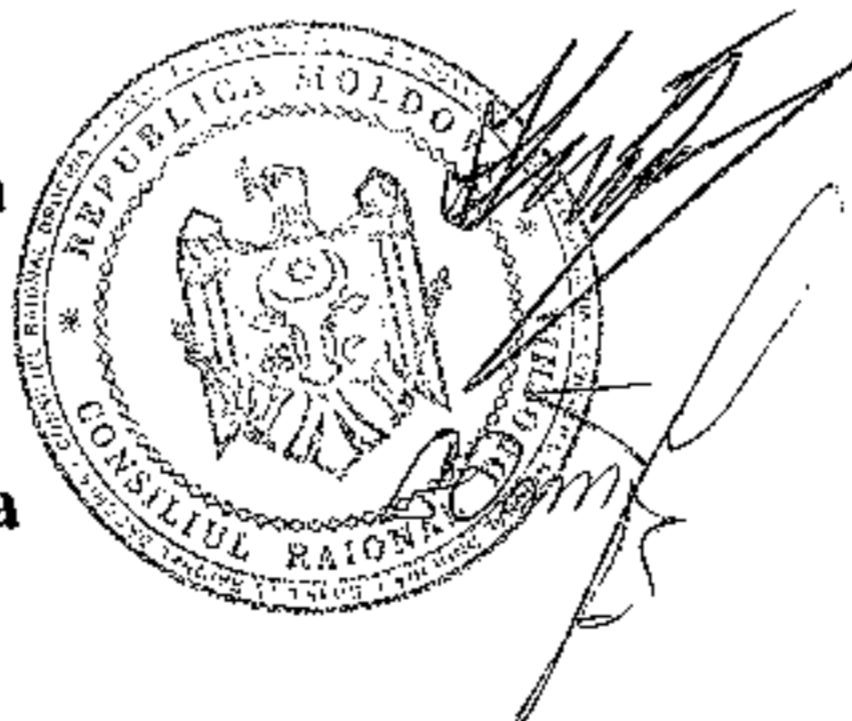

**Tudor CHILARI**

**Oxana GRIGORIȚA**



# ORGANIGRAMA IMSP Centrul de Sănătate Drochia „Anatolie Manziuc”

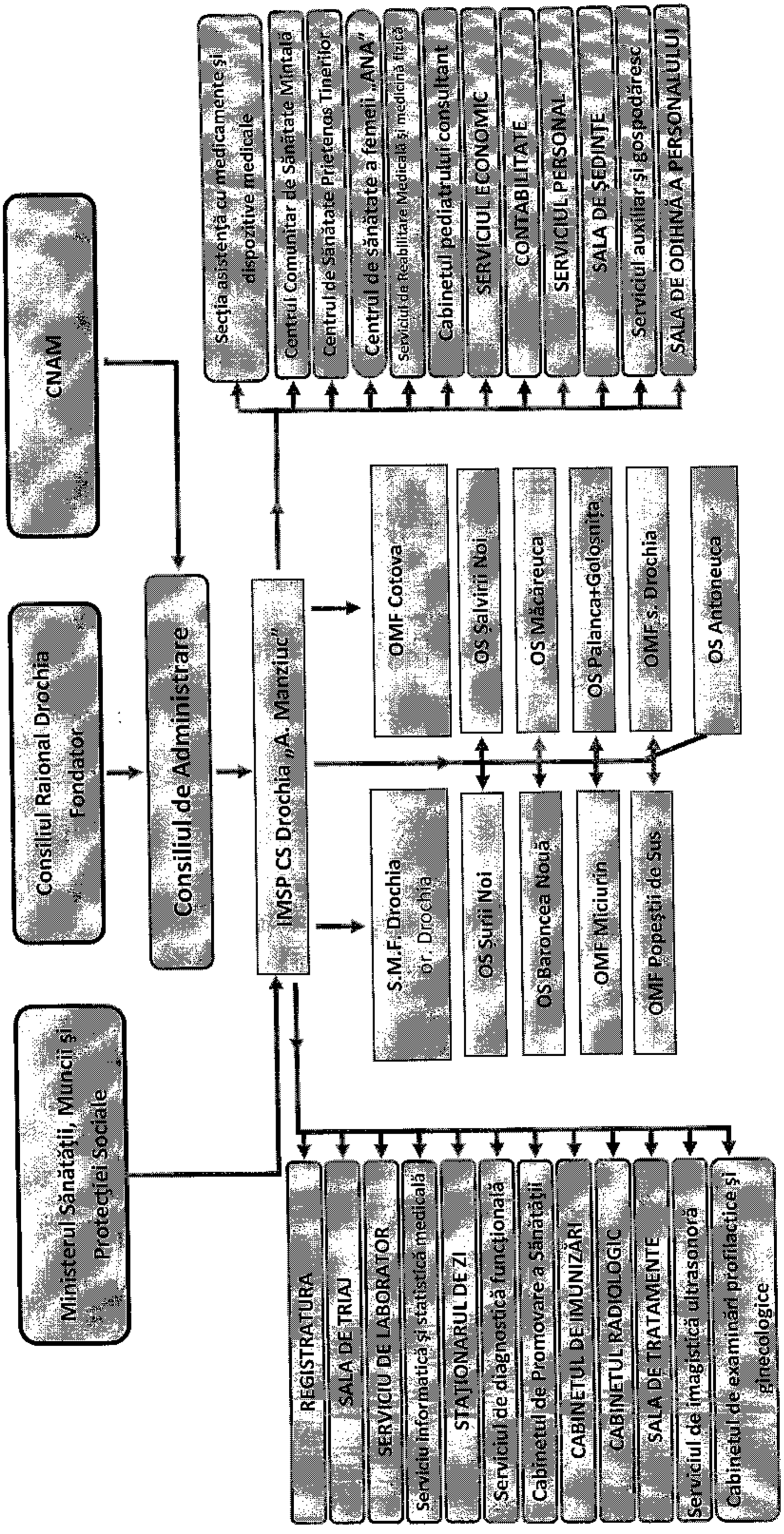

Anexa nr. 2  
la decizia Consiliului raional  
nr.6/22.2 din 10.12.2018



Statele de personal pentru anul 2019  
IMSP Centrul de Sănătate Drochia „A. Manziuc”

Total populație - 29761 populație

Denumirea structurii , subdiviziunii și funcției	unități (număr)	codul
2	3	4
<b>PERSONALUL DE CONDUCERE</b>		
Șef CS Drochia	1,0	112076
Șef adjunct pe probleme medicale	1,0	134206/03
Contabil șef	1,0	121102
Șef serviciu economico financiar	1,0	121120
<b>Secția medicină de familie or. Drochia</b>		
Șef SMF eliberat	1,0	134208
Medic de familie (21202:1500=14,13)	14,0	221104
Asistent medical de familie 20182:750=26,91	27,0	222102
<b>OFICIUL DE SĂNĂTATE ȘURII NOI (510)</b>		
Asistent medical de familie	1,0	222102
Asistent medical comunitar	0,25	325301
Infirmieră	0,50	532104
<b>OFICIUL DE SĂNĂTATE Baroncea Nouă(152)</b>		
Asistent medical de familie (CU25% efort comunitar)	1,0	222102
Infirmieră	0,5	532104
<b>OFICIUL DE SĂNĂTATE Antoneuca(268)</b>		
Asistent medical de familie (CU25% efort comunitar)	1,0	222102
Infirmieră	0,5	532104
<b>OFICIUL MEDICULUI DE FAMILIE MICURIN(1297)</b>		
Medic de familie (1297:1500=0,86)	1,0	221104
Asistent medical de familie (0,86x2=1,72)	2,0	222102
Asistent medical comunitar (1297:2000=0,65)	0,5	325301
Infirmier	1,0	532104
<b>OFICIUL MEDICULUI DE FAMILIE COTOVA</b>		
Medic de familie (3586:1500=2,39)	2,5	221104
Asistent medical de familie (2488:750=3,32)	3,75	222102
Asistent medical comunitar (2488:2000=1,24)	1,25	325301
Infirmier	1,0	532104
Conducător auto	1,0	832202
Muncitor auxiliar	0,5	962204
<b>Oficiul de Sănătate Șalvirii Noi(307)</b>		
Asistent medical de familie (cu 25% efort comunitar)	1,0	222102
Infirmieră	0,5	532104



<b>Oficiul de Sănătate PALANCA (345)</b>		
Asistent medical de familie (CU25% efort comunitar)	1,0	222102
Infirmieră	0,50	532104
<b>OFICIUL MEDICULUI DE FAMILIE Macareuca (448)</b>		
Asistent medical de familie (CU25% efort comunitar)	1,0	222102
Infirmieră	0,5	532104
<b>OFICIUL MEDICULUI DE FAMILIE s.Drochia (2299)</b>		
Medic de familie (2299:1500=1,53)	1,5	221104
Asistent medical de familie (2asist.med.de fam.la un medic)	3,0	222102
Asistent medical comunitar (2299:2000=1,15)	1,0	325301
Infirmier	1,0	532104
Conducător auto	1,0	832202
<b>OFICIUL MEDICULUI DE FAMILIE s.Popeștii de Sus</b>		
Medic de familie (1377:1500=0,92)	1,0	221104
Asistent medical de familie (2as.med.de fam.la 1 medic)	2,0	222102
Asistent medical comunitar(1377:2000=0,7)	1,0	325301
Infirmier	1,0	532104
Conducător auto	1,0	832202
<b>Medici</b>		
Specialist principal în asistența mamei și copilului	1,0	221201
Pediatru consultant	1,0	226912
Șef secție statistică	1,0	226912
Medic statistician	0,5	226912
Farmacist	1,0	226201
Medic laborant	1,0	221201
Medic imajist radiolog	1,0	221201
Medic fizioterapeut coordonator	1,0	221201
Medic diagnostică funcțională	0,5	221201
Medic imajist sonograf	1,0	221201
Medic examinare profilactică	1,0	221201
Medic endoscopist	0,5	221201
Medic în promovarea sănătății	0,5	221201
<b>Personal medical mediu</b>		
Asistent medical șef	1,0	134201
Asistent medical superior	0,5	322101/06
Asistent medical examinări profilactice și ginecologice	1,0	322101
Asistent medical sala de proceduri	1,0	222109
Asistent medical pe imunizări	1,0	322101
Asistent medical staționarul de zi	1,0	222103
Asistent medical în promovarea sănătății	0,5	222112
Asistent medical cabinetul copilul sănătos	0,5	222112
Asistent medical cabinetul: triaj	1,0	322101
Asistent medical fizioterapie	1,0	325501
Asistent medical fizio-chinetoterapie	1,0	222113
Felcer laborant superior	1,0	224001/06

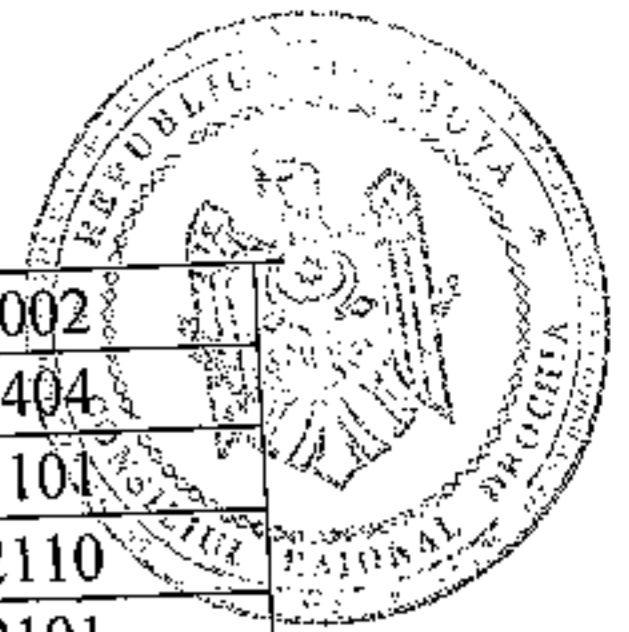

Felcer laborant	5,0	224002
Stastician medical	2,0	331404
Laborant radiolog	1,0	321101
Asistent medical diagnostică funcțional	1,0	222110
Asistent medical p-ru eliberarea certificatelor medicale	1,0	322101
Asistent medical imagist sonografist	1,0	322101
<b>Personal medical inferior</b>		
Soră econoamă	1,0	515116
Infirmier	6,5	532104
Registrator medical	2,0	334401
<b>Serviciu contabilitate</b>		
Contabil	1,0	331302
Contabil	1,0	241103
Contabil pe medicamente	1,0	241103
<b>Serviciul personal</b>		
Inspector serviciul personal	1,0	333304
Jurist	1,0	261104
<b>Alte categorii de personal administrativ gospodăresc</b>		
Specialist securitatea și sănătatea în muncă	0,5	214936
Mecanic de garaj	1,0	311514
Inginer de sistem în informatică	1,0	251206
Inginer aparate măsură și control	0,5	214108
Conducător auto(4 automobile)	4,0	832202
Secretar	1,0	412001
Magazioner	0,5	432103
Muncitor auxiliar	1,0	962204
Electromontor la repararea și întreținerea utilajelor electrice	0,75	741233
Lăcătuș instalator tehnică sanitară	1,25	712615
Tîmplar	0,5	711503
Măturător	1,0	961305
Arhivar	0,5	441501
Paznic	3,0	962907
<b>Centrul de Sănătate prietenos tinerilor</b>		
Șef CS	0,5	143938
Medic de familie	0,5	221201
Medic ginecolog	1,0	221201
Androlog	0,25	221201
Psiholog	1,0	221201
Asistent social	0,5	341204
Moașă	0,5	222201
Asistent medical	1,0	322101
Infirmier	0,5	532104
<b>CENTRUL COMUNITAR DE SĂNĂTATE MINTALĂ</b>		
Șef CS	0,5	143938
Medic psihiatru	1,0	221201

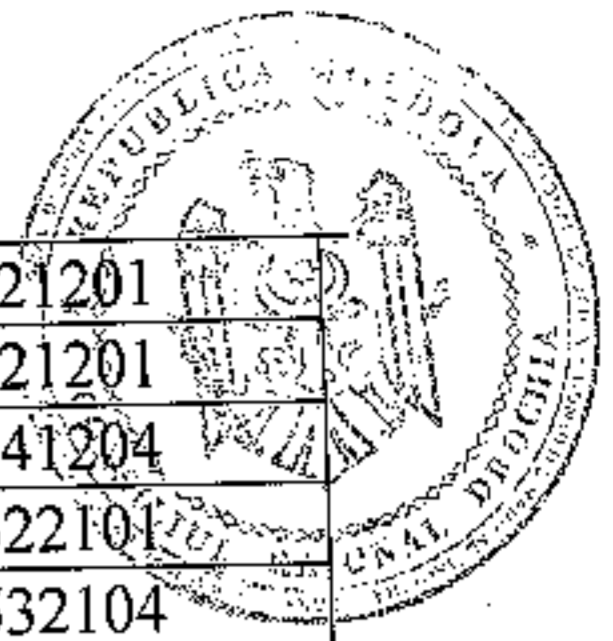

Medic psiho terapeut	1,0	221201
Psiholog	1,0	221201
Asistent social	1,0	341204
Asistent medical	2,0	322101
Infirmier	0,5	532104
<b>Centrul sănătatea femeii Ana</b>		
Medic obstretician ginecolog	1,0	221201
Moaşă	1,0	222201
Felcer laborant	1,0	224002
Infirmier	0,5	532104
total	163,0	
<b>Extrabuget (mijloace speciale)</b>		
Farmacist diriginte	1,0	134204
Felcer laborant	1,5	332201
Asistent medical (cu dreptul de a introduce rețetele compensate)	0,5	322101
Asistent medical la eliberarea medicamentelor	1,0	322101
Specialist în achiziții publice	1,0	332201
Contabil	1,0	331302
Casier	0,75	421102
Infirmier	1,0	532104
<b>TOTAL CS Drochia 170,75</b>		
Personalul de conducere	4,0	
Medici	40,75	
incl. medici de familie	21,5	
Personal medical mediu	77,75	
incl. asistente medicale de familie	43,75	
incl. asistente medicale comunitare	4,0	
Personal inferior	19,0	
Alt personal	29,25	

MINISTERUL SĂNĂTĂȚII AL  
REPUBLICII MOLDOVA  
INSTITUȚIA MEDICO-SANITARĂ  
PUBLICĂ

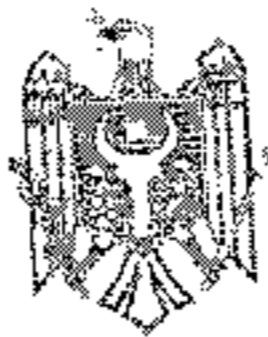

CENTRUL DE SĂNĂTATE  
DROCHIA  
"Anatolie Manziuc"

МИНИСТЕРСТВО ЗДРАВООХРАНЕНИЯ  
РЕСПУБЛИКИ МОЛDOVA

ПУБЛИЧНОЕ МЕДИКО-САНИТАРНОЕ  
УЧЕРЕЖДЕНИЕ

ЦЕНТР ЗДОРОВЬЯ  
ДРОКИЯ  
«Анатолий Манзюк»

MD - 5202, or. Drochia, str. N. Testemițeanu 4/1  
tel/fax. +373-252-2-27-88; 2-68-08  
e-mail: es.drochia@ms.md

MD - 5202, or. Drochia, str. N. Testemițeanu 4/1  
tel/fax. +373-252-2-27-88; 2-68-08  
e-mail: es.drochia@ms.md

«D.S.» 11 20 18 № 338

## CONSILIUL RAIONAL DROCHIA

Președintelui raionului, dlui Ion Dască



### DEMERS

Prin prezenta, IMSP Centrul de Sănătate Drochia „A.Manziuc” solicită respectuos de a include la ședința Consiliului Raional Drochia următoarele întrebări:

1. Aprobarea statelor de personal pentru anul 2019 a IMSP Centrul de Sănătate Drochia „A.Manziuc”.
2. Aprobarea Organigramei IMSP Centrul de Sănătate Drochia „A.Manziuc” pentru a.2019.

Se anexează: Statele de personal pentru anul 2019; Organigrama instituției.

Cu respect,



Șeful IMSP Centrul de Sănătate  
Drochia „A. Manziuc”

Emilia Lopatenco