



REPUBLICA MOLDOVA



CONSILIUL RAIONAL DROCHIA

MD 5200 or. Drochia, bd. Independenței, 15  
tel: (252) 2- 20-57 fax : (252) 2-20-58  
e-mail: consiliul.raional-drochia@apl.gov.md  
www.drochia.md

МД 5200 г. Дрокия, бул. Индепенденцей, 15  
тел: (252) 2- 20-57 факс: (252) 2-20-58  
e-mail: consiliul.raional-drochia@apl.gov.md  
www.drochia.md

## DECIZIE NR. 1/20

Din 19 februarie 2026

or. Drochia

Cu privire la modificările și completările ce se operează  
în unele decizii ale Consiliului raional Drochia

În temeiul prevederilor art. art. 6, 8 alin. (4), pct. 3 din Legea nr. 397/2003, privind finanțele publice locale, 62-65 din Legea nr. 100/2017 cu privire la actele normative, art. art. 43, 46, din Legea nr. 436/2006 privind administrația publică locală, cu modificările și completările ulterioare, având Notificarea Oficiului Teritorial Soroca al Cancelariei de Stat a Republicii Moldova nr. 1304/OT9-24 din 16.01.2026, Consiliul raional Drochia **DECIDE**:

**Articolul 1.** Pe tot parcursul textului deciziei Consiliului raional Drochia nr. 7/18 din 05 decembrie 2025 „Cu privire la transmiterea în subcomodat a unor încăperi, proprietate publică a Consiliului raional Drochia” cuvântul „*subcomodat*” se substituie prin cuvântul „*comodat*” și pct. 1 se completează cu cuvintele „...*pe un termen de 3 ani*”.

**Articolul 2.** În decizia Consiliului raional Drochia nr.7/22 din 05 decembrie 2025 „Cu privire la aprobarea organigramei, statelor de personal, pe anul 2026, ale instituțiilor medico-sanitare publice, fondate de către Consiliul raional Drochia”, anexele nr. 1.1.2 „Statele de personal IMSP „Centrul de Sănătate or. Drochia „Anatolie Manziuc” pentru anul 2026”; nr. 1.2 „Statele de personal IMSP „Centrul de Sănătate Chetrosu pentru anul 2026”; nr. 1.6 „Statele de personal IMSP „Centrul de Sănătate Mîndîc „Serghei Rotari” pentru anul 2026”; nr. 1.8.2 „Statele de personal IMSP „Centrul de Sănătate Pelinia pentru anul 2026”; nr. 1.9 „Statele de personal IMSP „Centrul de Sănătate Ochiul Alb” pentru anul 2026”; nr. 1.11 „Statele de personal IMSP „Centrul de Sănătate Țarigrad pentru anul 2026”, se expun în redacție nouă.

**Articolul 3.** Anexa nr. 3 la decizia Consiliului raional Drochia nr. 2/7.1 din 30.05.2019 „Cu privire la aprobarea organigramei, statelor de personal și Regulamentului de organizare și funcționare a IP „Biblioteca publică raională „Iulian Filip” or. Drochia” se expune în redacție nouă.

**Articolul 4.** Anexele nr. 1 și nr. 2 la decizia Consiliului raional Drochia nr. 2/7.9 din 30.05.2019 „Cu privire la aprobarea organigramei, statelor de personal și Regulamentului de organizare și funcționare a IP Muzeul de istorie și etnografie din s. Sofia” se expun în redacție nouă.

**Articolul 5.** Anexele nr. 1 și nr. 2 la decizia Consiliului raional Drochia nr. 2/7.10 din 30.05.2019 „Cu privire la aprobarea organigramei, statelor de personal și Regulamentului de organizare și funcționare a IP Muzeul de studiere a ținutului natal din s. Pelinia” se expun în redacție nouă.

**Articolul 6.** În decizia Consiliului raional Drochia nr. 6/12 din 06.12.2019 „ Cu privire la acordul de transmitere în comodat a unor spații, proprietate publică a Consiliului raional”, în punctul 2 cuvintele „... (Emilia Lopatenco)” se substituie prin cuvintele „...(Liliana Moroșan)”.

**Articolul 7.** În anexa nr. 1 la decizia Consiliului raional nr. 3/6 din 28 iunie 2024, modificată prin art. 4 din decizia nr. 1/7 din 26.02.2025, cuvintele „**secretar: Marina Colibaba, specialistă în protecția drepturilor copilului, Structura teritorială de asistență socială Drochia**” se substituie prin cuvintele „**secretar: [REDACTAT]ă principală din cadrul Direcției Protecția Copilului și Familiei**” și [REDACTAT] se substituie prin cuvintele „[REDACTAT]”.

**Articolul 8.** În anexa nr. 5 la decizia Consiliului raional Drochia nr. 2/21 din 12.04.2024 „Cu privire la aprobarea structurii, organigramei și efectivului-limită ale Aparatului președintelui raionului și ale subdiviziunilor subordonate Consiliului raional Drochia” (modificată prin decizia nr. 5/13 din 13 august 2025) cuvintele „*Dactilograf/dactilografă*” se substituie prin cuvintele „*Secretar/secretară*”.

**Articolul 9.** În pct. 1 din decizia Consiliului raional Drochia nr. 12/6 din 30.12.2023 „Cu privire la stabilirea indemnizațiilor de ședință pentru aleșii locali” cifra „1500 lei” se substituie prin cifra „2500,00 lei”.

**Articolul 10.** Anexa nr. 1 la decizia Consiliului raional Drochia nr. 2/16 din 12.04.2024 „Cu privire la Comisia privind organizarea transportului rutier de persoane prin servicii regulate la nivelul raionului Drochia” se expune în redacție nouă.

**Articolul 11.** Anexa nr. 3 la decizia Consiliului raional Drochia nr. 7/17 din 05.12.2025 „Cu privire la aprobarea bugetului raional Drochia pe anul 2026 în lectura a doua ” se expune în redacție nouă.

Prezenta decizie se publică în Registrul de Stat al actelor locale și pe pagina web a Consiliului raional Drochia și poate fi contestată la judecătoria Drochia, sediul Central, în termen de 30 de zile de la data comunicării, cu respectarea procedurii prealabile, conform prevederilor Codului Administrativ al Republicii Moldova.

**Președintă a ședinței  
Consiliului raional Drochia**

**Olesea GUȚU**

**Contrasemnează:  
Secretară a  
Consiliului raional Drochia**

Digitally signed by Guțu Olesea  
Date: 2026.02.22 23:23:47 MSK  
Reason: MoldSign Signature  
Location: Moldova

MOLDOVA EUROPEANĂ



**Mihaela DOSCHINESCU**

Digitally signed by Doschinescu Mihaela  
Date: 2026.02.22 23:10:28 MSK  
Reason: MoldSign Signature  
Location: Moldova

MOLDOVA EUROPEANĂ



**STATELE DE PERSONAL**  
**IMSP „Centrul de Sănătate Chetrosu” pentru anul 2026**

**Populația total - 2324**

<b>Codul funcției</b>	<b>Categoria de personal</b>	<b>Nr. de unități aprobate</b>
<b>PERSONAL DE CONDUCERE</b>		
<b>134211</b>	Șef/Șefă Centrul de Sănătate, cu 100 % efort de medic de familie	1,00
	<b>Total:</b>	<b>1,00</b>
<b>PERSONAL MEDICAL SUPERIOR</b>		
<b>221104</b>	Medic medicină de familie	0,50
	<b>Total:</b>	<b>0,50</b>
<b>PERSONAL MEDICAL MEDIU</b>		
<b>322102</b>	Asistent medical /asistentă medicală (studii profesional-tehnice) (2324/1500=1,5*3=4,5)	4,50
<b>321203</b>	Felcer laborant/felceră laborantă	0,50
	<b>Total:</b>	<b>5,00</b>
<b>PERSONAL MEDICAL INFERIOR</b>		
<b>532102</b>	Infirmier/infirmieră	1,00
	<b>Total:</b>	<b>1,00</b>
<b>ALT PERSONAL</b>		
<b>241106</b>	Contabil/contabilă cu îndeplinirea funcției contabilă-șefă	0,25
<b>242320</b>	Specialist/specialistă serviciul personal	0,25
<b>832201</b>	Conducător /conducătoare auto	1,00
<b>962908</b>	Paznic/paznică	1,00
<b>313129</b>	Operator la punctul termic	0,50
<b>263107</b>	Economist/economistă	0,25
	<b>Total:</b>	<b>3,25</b>
<b>TOTAL:</b>		
	<b>Personal de conducere</b>	<b>1,00</b>
	<b>Personal medical superior</b>	<b>0,50</b>
	<b>Personal medical mediu</b>	<b>6,00</b>
	<b>Personal medical inferior</b>	<b>1,00</b>
	<b>Alt personal</b>	<b>3,25</b>
	<b>TOTAL:</b>	<b>10,75</b>

Secretară a  
 Consiliului raional Drochia

Mihaela DOSCHINESCU

**STATELE DE PERSONAL**  
**IMSP „Centrul de Sănătate Mîndic „Serghei Rotari” pentru anul 2026**

<b>Codul funcției</b>	<b>Categoria de personal</b>	<b>Nr. de unități aprobate</b>
	<b>CS Mîndic - 2517, categoria instituției - IV</b>	
	<b>PERSONAL DE CONDUCERE</b>	
<b>134211</b>	Șef /șefă Centrul de Sănătate, cu 50% efort medic de familie	1,00
	<b>Total:</b>	<b>1,00</b>
	<b>MEDICI</b>	
<b>221104</b>	Medic medicină de familie (2517 populație:1500=1,68 funcții)	1,50
	<b>Total:</b>	<b>1,50</b>
	<b>PERSONAL MEDICAL MEDIU</b>	
<b>322102</b>	Asistent medical/asistentă medicală a medicului de familie (studii profesional-tehnice) (2517:500=5,03 funcții)	5,00
<b>322102</b>	Asistent medical/asistentă medicală de familie în îngrijiri perinatale (studii profesional-tehnice) (728:3500=0,21 funcții)	0,25
<b>321203</b>	Felcer laborant/felceră laborantă	0,50
	<b>Total:</b>	<b>5,75</b>
	<b>PERSONAL MEDICAL INFERIOR</b>	
<b>334403</b>	Registrator medical/registratoare medicală	0,25
<b>532102</b>	Infirmier/Infirmieră	1,00
<b>262102</b>	Arhivar/arhivară	0,25
	<b>Total:</b>	<b>1,50</b>
	<b>ALT PERSONAL</b>	
<b>241106</b>	Contabil/contabilă	0,75
<b>242320</b>	Specialist/specialistă serviciul personal	0,25
<b>252101</b>	Administrator/administratoare baze de date	0,25
<b>832201</b>	Conducător/conducătoare auto	1,00
<b>962202</b>	Muncitor auxiliar/muncitoare auxiliară	0,25
<b>313129</b>	Operator/operatoroare la punct termic	0,25
<b>226323</b>	Specialist/specialistă securitatea și sănătatea în muncă	0,25
	<b>Total:</b>	<b>3,00</b>
	<b>TOTAL:</b>	
	<b>Personal de conducere</b>	<b>1,00</b>
	<b>Medici</b>	<b>1,50</b>
	<b>Personal medical mediu</b>	<b>5,75</b>
	<b>Personal medical inferior</b>	<b>1,50</b>
	<b>Alt personal</b>	<b>3,00</b>
	<b>TOTAL:</b>	<b>12,75</b>

Secretară a  
Consiliului raional Drochia

Mihaela DOSCHINESCU

**STATELE DE PERSONAL**  
**IMSP „Centrul de Sănătate Pelinia” pentru anul 2026**

**Total populație - 6249**

<b>Codul funcției</b>	<b>Categoria de personal</b>	<b>Numărul de unități aprobate</b>
	<b>PERSONAL DE CONDUCERE</b>	
<b>134211</b>	Șef/șefă Centru de Sănătate cu 50% efort medic de familie	1,00
	<b>Total</b>	<b>1,00</b>
	<b>MEDICI</b>	
<b>221104</b>	Medic medicină de familie (6249:1500=4,16)	3,75
	<b>Total</b>	<b>3,75</b>
	<b>PERSONAL MEDICAL MEDIU</b>	
<b>322101/10</b>	Asistent medical superior/asistentă medicală superioară	1,00
<b>322101</b>	Asistent medical/asistentă medicală a medicului de familie (6249:500=12,5 )	11,75
<b>322101</b>	Asistent medical/asistentă medicală de familie în îngrijiri perinatale (2764/3500=0,79)	0,75
<b>322101</b>	Asistent medical/asistentă medicală specializată în cabinetul de imunizări/sala de proceduri/pansamente	1,00
<b>322101</b>	Asistent medical/asistentă medicală specializată în staționar de zi	0,50
<b>322101</b>	Asistent medical/asistentă medicală specializată în cabinet fizioterapie	1,00
<b>321203</b>	Felcer laborant/felceră laborantă	1,00
<b>325201</b>	Statistician medical/stastisticiană medicală (cu studii medii)	0,25
	<b>Total</b>	<b>17,25</b>
	<b>PERSONAL MEDICAL INFERIOR</b>	
<b>532102</b>	Infirmier/infirmieră	2,00
<b>515102</b>	Econom/econoamă	0,50
	<b>Total</b>	<b>2,50</b>
	<b>ALT PERSONAL</b>	
<b>241106</b>	Contabil/contabilă	0,75
<b>263107</b>	Economist/economistă	0,50
<b>242320</b>	Specialis/specialistă serviciul personal	0,25
<b>252101</b>	Administrator/administratoare baze de date	0,75
<b>832201</b>	Conducător/conducătoare auto	1,00
<b>962202</b>	Muncitor auxiliar/muncitoare auxiliară	0,25
	<b>Total</b>	<b>3,50</b>
	<b>TOTAL</b>	
	<b>Personal de conducere</b>	<b>1,00</b>
	<b>Medici</b>	<b>3,75</b>
	<b>Personal medical mediu</b>	<b>17,25</b>
	<b>Personal medical inferior</b>	<b>2,50</b>
	<b>Alt personal</b>	<b>3,50</b>
	<b>TOTAL</b>	<b>28,00</b>

Secretară a  
 Consiliului raional Drochia

**Mihaela DOSCHINESCU**

Anexa nr. 1.9  
 la decizia Consiliului raional  
 nr. 7/22 din 05.12.2025  
 (modificată prin decizia 1/20 din 19.02.2026)

**STATELE DE PERSONAL**  
**IMSP „Centrul de Sănătate Ochiul Alb” pentru anul 2025**

**Total populație - 2680**

<b>Codul funcției</b>	<b>Categoria de personal</b>	<b>Nr. de unități aprobate</b>
	<b>PERSONAL DE CONDUCERE</b>	
<b>134211</b>	Șef/șefă Centrul de Sănătate, cu 100% efort de medic de familie	1,00
	<b>Total:</b>	<b>1,00</b>
	<b>MEDICI</b>	
<b>221104</b>	Medici medicină de familie	1,00
	<b>Total:</b>	<b>1,00</b>
	<b>PERSONAL MEDICAL MEDIU</b>	
<b>322102</b>	Asistent medical/asistentă medicală (studii profesional tehnice)	4,00
<b>325301</b>	Asistent medical comunitar/asistentă comunitară	0,50
<b>322101</b>	Asistent medical specializat/asistentă medicală specializată (studii profesional-tehnice)	1,00
<b>321203</b>	Felcer laborant/felceră laborantă	1,00
	<b>Total:</b>	<b>6,50</b>
	<b>PERSONAL MEDICAL INFERIOR</b>	
<b>532102</b>	Infermier/infirmieră	1,00
	<b>Total:</b>	<b>1,00</b>
	<b>ALTE PERSONAL</b>	
<b>241106</b>	Contabil/contabilă	0,75
<b>832202</b>	Conducător /conducătoare auto	0,75
<b>252101</b>	Adinistrator/administratoare bază de date	0,25
<b>313129</b>	Operator/operatoare la punct termic	0,25
	<b>Total:</b>	<b>2,00</b>
	<b>TOTAL:</b>	
	<b>Personal de conducere</b>	<b>1,00</b>
	<b>Medici</b>	<b>1,00</b>
	<b>Personal medical mediu</b>	<b>6,50</b>
	<b>Personal medical inferior</b>	<b>1,0</b>
	<b>Alt personal</b>	<b>1,75</b>
	<b>TOTAL:</b>	<b>11,50</b>

Secretara a  
 Consiliului raional Drochia

Mihaela DOSCHINESCU

**STATELE DE PERSONAL**  
**IMSP „Centrul de Sănătate Țarigrad” pentru anul 2026**

**Total populație - 5200**

<b>Codul funcției</b>	<b>Categoria de personal</b>	<b>Nr. de unități aprobate</b>
	<b>CS Țarigrad - 3954 populație</b>	
	<b>PERSONAL DE CONDUCERE</b>	
<b>134211</b>	Șef/șefă Centrul de Sănătate, cu 50% efort de medic de familie	1,00
	<b>Total:</b>	<b>1,00</b>
	<b>MEDICI</b>	
<b>221104</b>	Medic medicină de familie	2,00
	<b>Total:</b>	<b>2,00</b>
	<b>PERSONAL MEDICAL MEDIU</b>	
<b>134201</b>	Asistent medical /asistentă medicală superioară cu 75 % efort asistentă medicală specializată (studii profesional tehnice)	1,00
<b>322101</b>	Asistent medical/asistentă medicală specializată (studii profesional-tehnice) (2,64x3=7,92 funcții)	7,00
<b>321203</b>	Felcer laborant/felceră laborantă	1,25
	<b>Total:</b>	<b>9,25</b>
	<b>PERSONAL MEDICAL INFERIOR</b>	
<b>532102</b>	Infirmier/infirmieră	1,0
<b>334403</b>	Registrator medical/registratoare medicală	0,75
	<b>Total:</b>	<b>1,75</b>
	<b>ALT PERSONAL</b>	
<b>241106</b>	Contabil/contabilă (cu studii superioare)	0,75
<b>242320</b>	Specialist/specialistă serviciul personal (studii superioare cu efort secretară	0,50
<b>226323</b>	Specialist/specialistă securitatea și sănătatea în muncă	0,25
<b>832201</b>	Conducător/conducătoare auto	1,00
<b>962202</b>	Muncitor auxiliar/muncitoare auxiliară	0,25
	<b>Total:</b>	<b>2,75</b>
	<b>OMF Fântânița - 723 populație</b>	
	<b>MEDICI</b>	
<b>221104</b>	Medic medicină de familie (723/1500=0,48 funcții)	0,50
	<b>Total</b>	<b>0,50</b>
	<b>PERSONAL MEDICAL MEDIU</b>	
<b>322101</b>	Asistent medical/asistentă medicală specializată (studii profesional-tehnice) (0,52x3=1,56 funcții)	1,00
	<b>Total:</b>	<b>1,00</b>
	<b>PERSONAL MEDICAL INFERIOR</b>	
<b>532102</b>	Infirmier/infirmieră cu efort fochist	1,0
	<b>Total:</b>	<b>1,0</b>
	<b>OMF Pervomaiscoe - 523 populație</b>	
<b>221104</b>	Medic medicină de familie (523/1500=0,35)	0,50
	<b>Total</b>	<b>0,50</b>
	<b>PERSONAL MEDICAL MEDIU</b>	
<b>322101</b>	Asistent medical/asistentă medicală specializată (studii profesional-tehnice) (0,35x3=1,05 funcții)	1,00

	<b>Total:</b>	<b>1,00</b>
	<b>PERSONAL MEDICAL INFERIOR</b>	
<b>532102</b>	Infirmier/infirmieră cu efort îngrijitoare încăperi de serviciu	1,0
	<b>Total:</b>	<b>1,0</b>
	<b>Personal administrativ gospodăresc</b>	
<b>313129</b>	Operator/operatoare la punct termic	<b>0,25</b>
	<b>OS Sergheevca - 37 populație</b>	
	<b>TOTAL IMSP „Centrul de Sănătate Țarigrad”</b>	
	<b>Personal de conducere</b>	<b>1,0</b>
	<b>Medici</b>	<b>3,00</b>
	<b>Personal medical mediu</b>	<b>11,25</b>
	<b>Personal medical inferior</b>	<b>3,75</b>
	<b>Alt personal</b>	<b>3,00</b>
	<b>TOTAL:</b>	<b>22,00</b>

Secretară a  
Consiliului raional Drochia

Mihaela DOSCHINESCU

Anexa nr.1  
la decizia Consiliului raional Drochia  
nr. 2/7.9 din 30 mai 2019  
(modificată prin decizia 1/20 din 19.02.2026)

**ORGANIGRAMA**  
**IP Muzeul de istorie și etnografie din s. Sofia**

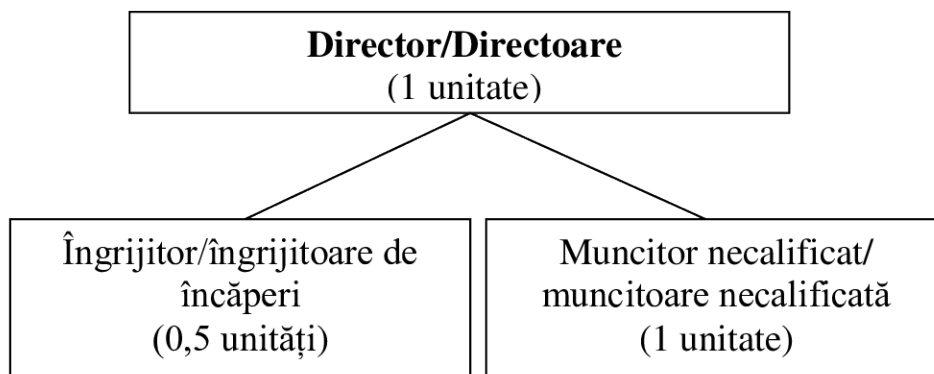

Anexa nr. 2  
la decizia Consiliului raional  
nr. 2/7.9 din 30 mai 2019  
(modificată prin decizia 1/20 din 19.02.2026)

**STATELE DE PERSONAL**  
**ale IP Muzeul de istorie și etnografie din s. Sofia**

<b>Nr. d/o</b>	<b>Categoria de personal</b>	<b>Nr. de unități aprobate</b>
1	Director/Directoare	1
2	Îngrijitor/îngrijitoare de încăperi	0,5
3	Muncitor necalificat/muncitoare necalificată	1
<b>TOTAL PE INSTITUȚIE : 2,5 UNITĂȚI</b>		

Secretară a  
Consiliului raional Drochia

Mihaela DOSCHINESCU

Anexa nr. 1  
la decizia Consiliului raional  
nr. 2/7.10 din 30 mai 2019  
(modificată prin decizia 1/20 din 19.02.2026)

**ORGANIGRAMA**  
ale IP Muzeul de studiere a ținutului natal din s. Pelinia

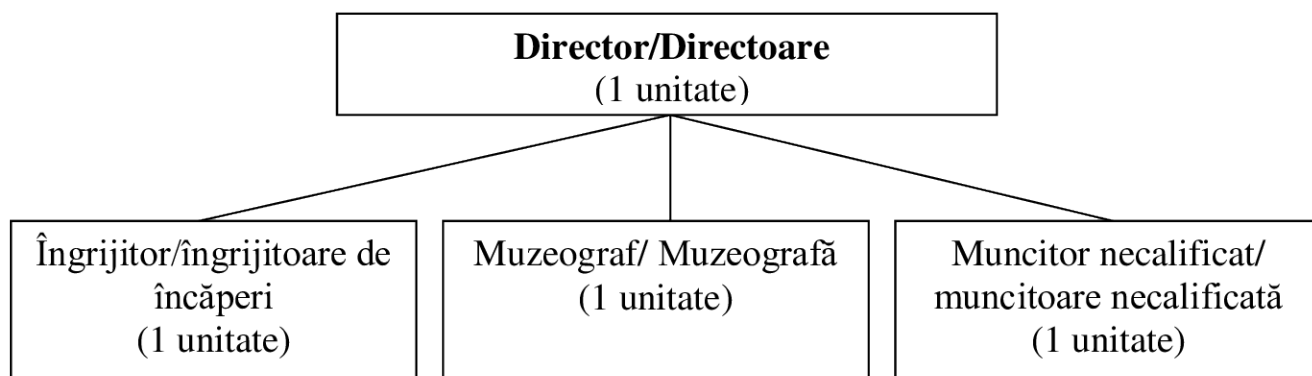

Anexa nr. 2  
la decizia Consiliului raional  
nr. 2/7.10 din 30 mai 2019  
(modificată prin decizia 1/20 din 19.02.2026)

**STATELE DE PERSONAL**  
ale IP Muzeul de studiere a ținutului natal din s. Pelinia

<b>Nr. d/o</b>	<b>Categoria de personal</b>	<b>Nr. de unități aprobate</b>
1	Director/Directoare	1
2	Muzeograf/ Muzeografă	1
3	Îngrijitor/îngrijitoare de încăperi	1
4	Muncitor necalificat/muncitoare necalificată	1
<b>TOTAL PE INSTITUȚIE: 4 UNITĂȚI</b>		

Secretară a  
Consiliului raional Drochia

Mihaela DOSCHINESCU

**COMPONENȚA NOMINALĂ**  
**a Comisiei privind organizarea transportului rutier**  
**de persoane prin servicii regulate la nivelul raionului Drochia**

**Președinte:**

**Vi**

**Se**

**M**

- vicepreședintă a raionului Drochia.
- vicepreședinte al raionului Drochia.
- șeful Serviciului modernizare infrastructură din cadrul Direcției dezvoltare, infrastructură și proiecte investiționale a Consiliului raional Drochia.
- consilier al Consiliului raional Drochia; președinte al Comisiei consultative de specialitate pentru activități economico-financiare și buget;
- consilier al Consiliului raional Drochia, președinte al Comisiei consultative de specialitate pentru probleme de administrație publică și drept;
- consilier al Consiliului raional Drochia, membru al Comisiei consultative de specialitate pentru probleme sociale și dezvoltarea teritoriului;
- șefă Direcție finanțe a Consiliului raional Drochia;
- șefă Secție administrație publică din cadrul Aparatului președintelui raionului Drochia;
- ofițer superior auto al Serviciului supraveghere tehnică și accidente rutiere al Inspectoratului de poliție Drochia, comisar principal.

**Secretară**  
**a Consiliului raional Drochia**

**Mihaela DOSCHINESCU**

**Efectivul – limită a unităților de personal ale instituțiilor finanțate  
 din bugetul raional Drochia pentru anul 2026**

<i>Denumirea</i>	<i>Cod funcțional</i>	<i>Efectivul de personal, unități</i>
1	2	3
<b>UNITĂȚI TOTAL</b>		<b>1608,75</b>
<b><i>I. Serviciile de stat cu destinație generală</i></b>	<b>1</b>	
- Aparatul Președintelui Drochia		<b>23,5</b>
(Președinte, Vicepreședinte – 2, Secretar al consiliului, secretar administrativ, dactilograf, sofer -2)		8.0
- Secția juridică, resurse umane și achiziții publice		4.0
- Secția administrație publică		4.0
- Serviciu arhivă		3.0
- Serviciu financiar		2,5
- Serviciu tineret și sport		2.0
- <b><i>Direcția Finanțe</i></b>		<b>13.0</b>
<b><i>II. Direcția dezvoltare, infrastructură și proiecte investiționale</i></b>	<b>4</b>	<b>12,5</b>
(Șef direcție, Arhitector-șef, specialist principal)		3.0
- Serviciu modernizare infrastructură		2,5
- Serviciu proiecte investiționale		4.0
- Serviciu relații funciare, cadastru și agricultură		3.0
<b><i>III. Serviciul transport auto și deservire a Consiliului raional Drochia</i></b>		<b>21.0</b>
<b><i>IV. Apărarea națională</i></b>	<b>2</b>	<b>0,5</b>
- Secția Administrativ-Militară		0,5
<b><i>IV. Alte instituții</i></b>		<b>11,5</b>
- Tabăradeodihnă și întremareasănătății copiilor și adolescenților "Poenița Însorită" s. Miciurin		5.0
- Centrul de Tineret Drochia		4,5
<b><i>IV. Cultură, tineret, culte și odihnă</i></b>	<b>8</b>	<b>157,07</b>
- Aparatul Direcției cultură și turism a Consiliului raional Drochia		7.0
- Contabilitate centralizată		2.0
- IP Biblioteca Publică raională "Iulian Filip" orașul Drochia		12.50
- Filiala (biblioteca) pentru copii Drochia		5.0
- I.P. Centrul Cultural Drochia		12.50
- I.P. Muzeul de istorie, etnografie și artă orașul Drochia		6.0
- I.P. Muzeul de istorie și etnografie satul Sofia		2.5
- I.P. Muzeul de studiere a ținutului natal satul Pelinia		4.0
- I.P. Școala de muzică pentru copii orașul Drochia		42.86
- I.P. Școala de muzică pentru copii din satul Sofia		9.28
- I.P. Școala de de arte plastice din orașul Drochia		8.56
- I.P. Școala de arte din satul Pelinia		34.37
- Colective populare Drochia	12252	10.50

<b>1</b>	<b>2</b>	<b>3</b>
<b>V. Învățământul</b>	<b>9</b>	<b>19.0</b>
- Direcția Educație		9.0
- Secția management a curriculumului și formare profesională continuă		6.0
- Secția management economico- financiar și al patrimoniului		4.0
<b>2.Învățământ primar</b>		<b>82,65</b>
- IPȘcoală primară grădinițăș. Antoneuca		13.94
- IPȘcoală primară grădinițăș. Pervomaiscoe		15.24
- IPȘcoală primară grădinițăș. Miciurin		21.19
- IPȘcoală primară grădinițăș. Măcăreuca		16.4
- IPȘcoală primară grădinițăș. Șalvirii Vechi		15.88
<b>3.Învățământul gimnazial</b>		<b>791,04</b>
- IPGimnaziul „Victor Coțofană” s. Chetrosu		33,47
- IPGimnaziul „V. Cantemir” dins. Sofia		48,51
- IPGimnaziul Cotova, s. Cotova		41,17
- IPGimnaziul „V. Ciobanu” s. Șuri		39,06
- IPGimnaziul Țarigrad, s. Țarigrad		34,12
- IPGimnaziul „N. Testemițanu” s. Ochiul Alb		38,11
- IPGimnaziul „B. Cosciug” s. Domiteni		29,05
- IPGimnaziul Hăsnășenii Mari, s. Hăsnășenii Mari		23,44
- IPGimnaziul nr. 2 din or. Drochia		41,16
- IPGimnaziul „D. Roman” dins. Drochia		35,36
- IPGimnaziul Nicoreni, s. Nicoreni		44,85
- IPGimnaziul Zgurița, s. Zgurița		35,56
- IPGimnaziul Gribova, s. Gribova		33,06
- IPGimnaziul Mîndîc, s. Mîndîc		40,01
- IPGimnaziul Maramonovca, s. Maramonovca		40,67
- IPGimnaziul Fîntînița, s. Fîntînița		23,7
- IPGimnaziul „Ion Creangă” s. Țarigrad		28,5
- IPGimnaziul „D. Bunescu” s. Chetrosu		33,61
- IPGimnaziul Moara de Piatră, s. Moara de Piatră		23,92
- IPGimnaziul Baroncea, s. Baroncea		31,19
- IPGimnaziul „V. Bejenaru” s. Hăsnășenii Noi		29,69
- IPGimnaziul Pelinia, s. Pelinia		34,14
- IPGimnaziul Popeștii de Sus, s. Popeștii de Sus		28,69
<b>4.Învățământul liceal</b>		<b>418,49</b>
- IP LT „M. Eminescu”, or. Drochia		136,07
- IPL TRus Nr. 3, or. Drochia		79,01
- IP LT „B.P. Hașdeu”, or. Drochia		49,19
- IPL T „Ștefancel Mare”, or. Drochia		86,25
- IPL T Pelinia, s. Pelinia		67,97
<b>Alte instituții, inclusiv:</b>		<b>60.50</b>
- Centrul de creație al copiilor or. Drochia		24.0
- Școala auxiliară Țarigrad, s. Țarigrad		4.0
- Școala Sportivă, or. Drochia		32,5